

'PROJEKTOWANIE, NADZORY' **JANUSZ KARWAS**

ul. Znicza 16
04 – 121 Warszawa
tel/fax: +48 22 612 24 52
NIP: 521 219 82 97

ul. Łukowa 7/43
02 – 767 Warszawa,
tel. kom: 602 218 612
www.projnadz.pl
biuro@projnadz.pl

Nazwa elementu projektu budowlanego	PROJEKT WYKONAWCZY INSTALACJE ELEKTRYCZNE
Nazwa zamierzenia budowlanego	PRZEBUDOWA INSTALACJI WENTYLACJI I KLIMATYZACJI ORAZ POMIESZCZENIA 424 NA IV PIĘTRZE ZAKŁADU BADANIA SUROWIC I SZCZEPIONEK NIZP PZH-PIB W WARSZAWIE PRZY ULICY CHOCIMSKIEJ 24
Adres obiektu	UL. CHOCIMSKA 24, WARSZAWA
Kategoria obiektu budowlanego	Kategoria IX
Nazwa jednostki ewidencyjnej Nazwa i nr obrębu ewid. Identyfikator działek ewid.	146505_8, Mokotów 1-01-13 146505_8.0113.66
Imię i nazwisko lub nazwa Inwestora	NARODOWY INSTYTUT ZDROWIA PUBLICZNEGO PZH – PAŃSTWOWY INSTYTUT BADAWCZY
Data opracowania	11.2024

Projektował:

inż. Jarosław Małeńczyk
upr. LUB/0144/POOE/05

Jarosław Małeńczyk

uprawnienia budowlane
Nr. ewidencyjny LUB/0144/POOE/05
do projektowania bez ograniczeń
w specjalności instalacyjnej w zakresie sieci, instalacji
i urządzeń elektrycznych i elektroenergetycznych

Sprawdził:

inż. Paweł Stefaniuk
upr. MAZ/0414/PWOE/05

Paweł Stefaniuk

uprawnienia budowlane
Nr ewidencyjny: MAZ/0414/PWOE/05
do projektowania bez ograniczeń
w specjalności instalacyjnej w zakresie sieci, instalacji
i urządzeń elektrycznych i elektroenergetycznych

Opracował:

mgr inż. Andrzej Żuchowski

PZH - Chocimska 24

Spis Treści

Strona tytułowa 1

Spis Treści 2

Teren 1 - Budynek 1

Piętro 1

Obiekty obliczeniowe / Scena oświetlenia awaryjnego3

Obiekty obliczeniowe / Scena świetlna 1 5

Budynek 1 · Piętro 1 (Scena oświetlenia awaryjnego)

Obiekty obliczeniowe

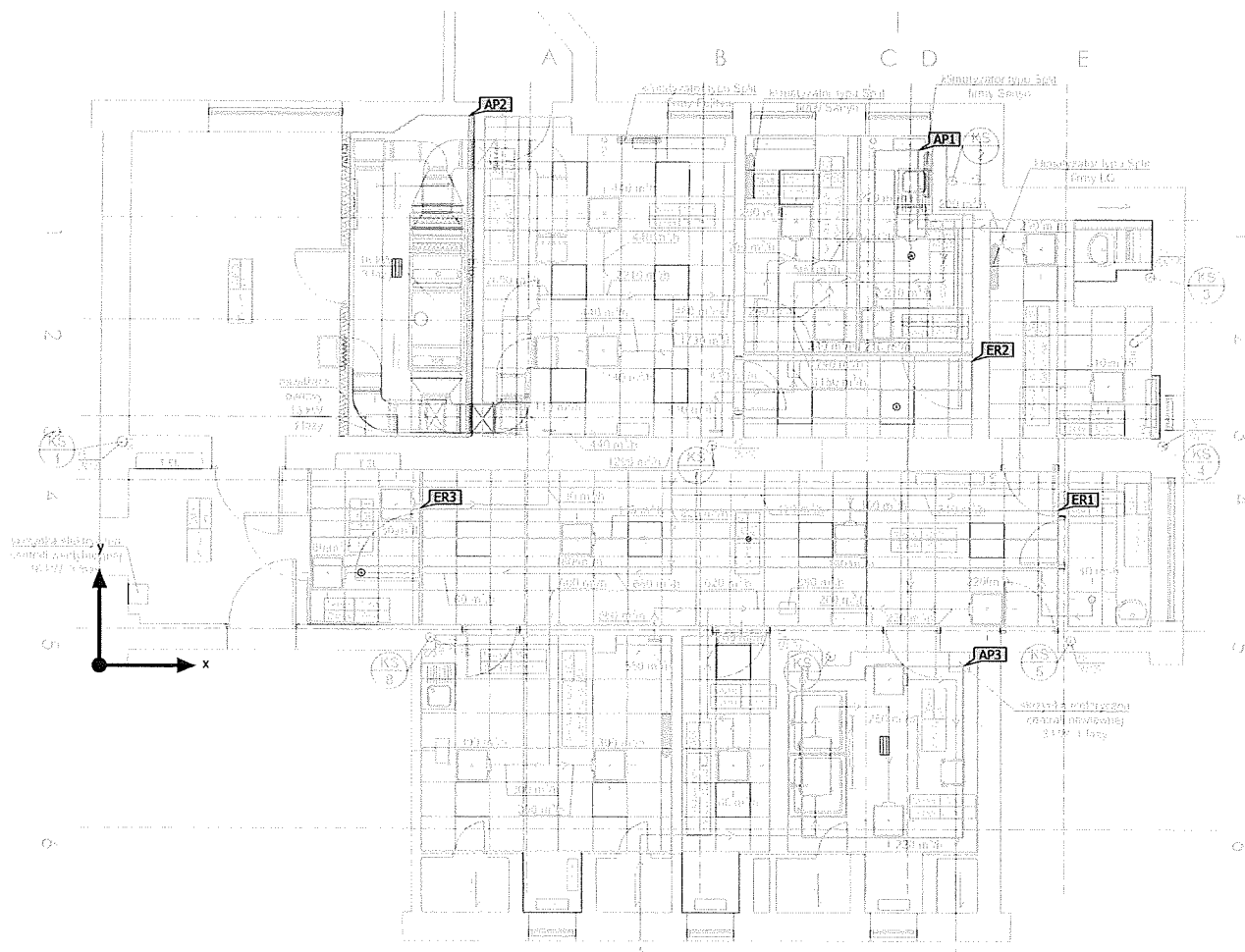

Budynek 1 · Piętro 1 (Scena oświetlenia awaryjnego)

Obiekty obliczeniowe

Oznakowania antypaniczne

Właściwości	E _{min.}	E _{maks}	U _d	Indeks
Powierzchnia antypaniczna (Pomieszczenie 4) Prostopadłe natężenia oświetlenia (adaptacyjne) Wysokość: 0.000 m	2.36 lx	5.10 lx	0.46	AP1
Powierzchnia antypaniczna (Pomieszczenie 11) Prostopadłe natężenia oświetlenia (adaptacyjne) Wysokość: 0.000 m	2.16 lx	9.78 lx	0.22	AP2
Powierzchnia antypaniczna (Pomieszczenie 8) Prostopadłe natężenia oświetlenia (adaptacyjne) Wysokość: 0.000 m	4.43 lx	9.78 lx	0.45	AP3

Drogi ewakuacyjne

Właściwości	E _{min.} Powierzchnia środkowa	E _{maks} Powierzchnia środkowa	E _{min.} Linia środkowa	E _{maks} Linia środkowa	U _d	Indeks
Droga ewakuacyjna 1 Prostopadłe natężenia oświetlenia (adaptacyjne) Wysokość: 0.000 m	1.37 lx	4.45 lx	1.94 lx	4.45 lx	0.44	ER1
Droga ewakuacyjna 2 Prostopadłe natężenia oświetlenia (adaptacyjne) Wysokość: 0.000 m	1.22 lx	5.10 lx	1.30 lx	5.09 lx	0.26	ER2
Droga ewakuacyjna 3 Prostopadłe natężenia oświetlenia (adaptacyjne) Wysokość: 0.000 m	3.70 lx	5.53 lx	4.28 lx	5.31 lx	0.81	ER3

Wskazówki dotyczące planowania:

Obliczenie sceny oświetlenia awaryjnego zostało wykonane bez odbicia i z uwzględnieniem umieszczonego meblowania.

Budynek 1 · Piętro 1 (Scena świetlna 1)

Obiekty obliczeniowe

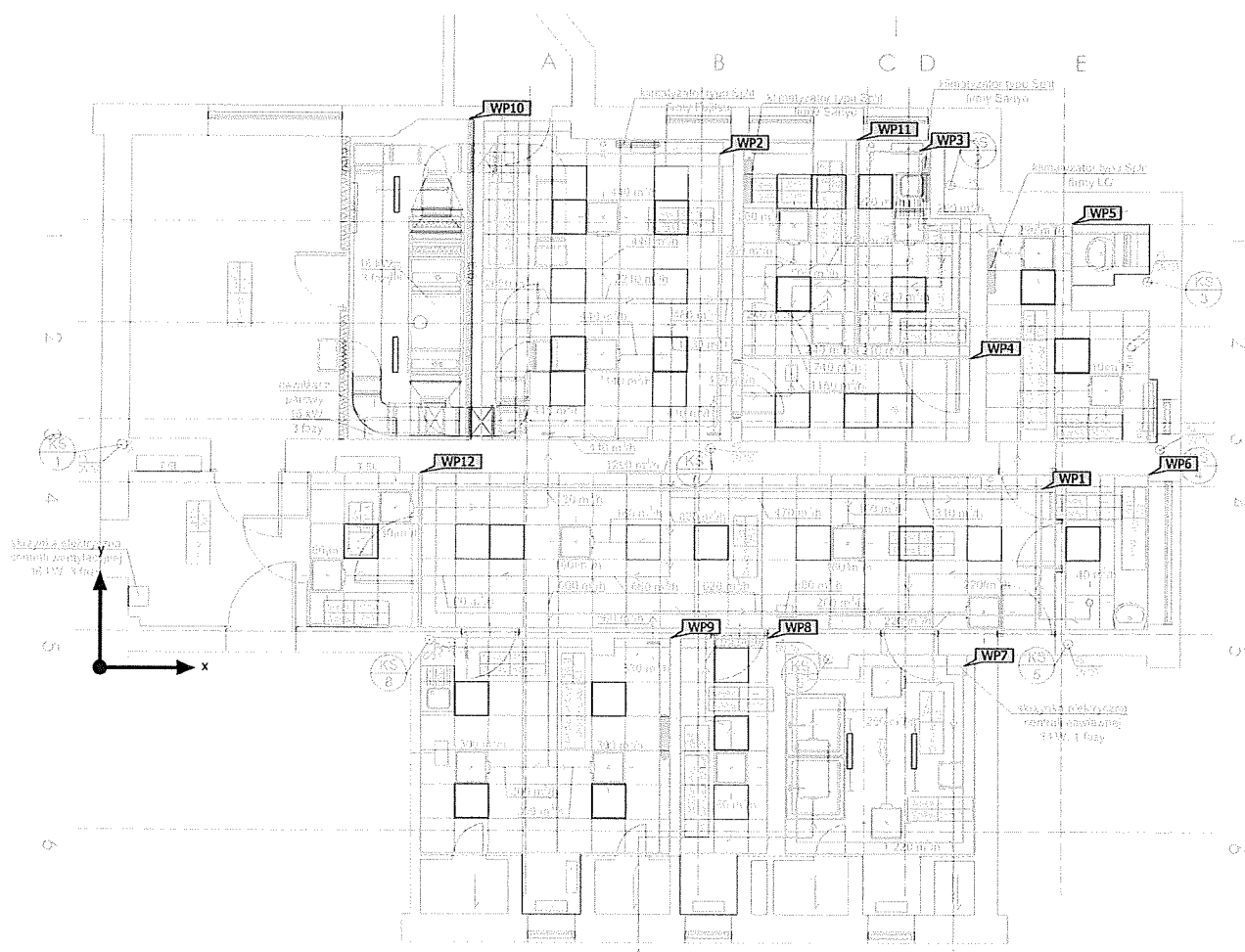

Budynek 1 · Piętro 1 (Scena świetlna 1)

Obiekty obliczeniowe

Poziomy użytkowe

Właściwości	\bar{E}	$E_{min.}$	E_{maks}	$U_o (g_1)$	g_2	Indeks
Płaskczyzna pracy (Pomieszczenie 1) Prostopadłe natężenia oświetlenia (adaptacyjne) Wysokość: 0.000 m, Margines: 0.250 m	158 lx	66.4 lx	214 lx	0.42	0.31	WP1
Płaskczyzna pracy (Pomieszczenie 2) Prostopadłe natężenia oświetlenia (adaptacyjne) Wysokość: 0.800 m, Margines: 0.250 m	264 lx	106 lx	348 lx	0.40	0.30	WP2
Płaskczyzna pracy (Pomieszczenie 4) Prostopadłe natężenia oświetlenia (adaptacyjne) Wysokość: 0.800 m, Margines: 0.200 m	1117 lx	672 lx	1359 lx	0.60	0.49	WP3
Płaskczyzna pracy (Pomieszczenie 5) Prostopadłe natężenia oświetlenia (adaptacyjne) Wysokość: 0.000 m, Margines: 0.000 m	140 lx	82.9 lx	194 lx	0.59	0.43	WP4
Płaskczyzna pracy (Pomieszczenie 6) Prostopadłe natężenia oświetlenia (adaptacyjne) Wysokość: 0.800 m, Margines: 0.000 m	234 lx	99.5 lx	380 lx	0.43	0.26	WP5
Płaskczyzna pracy (Pomieszczenie 7) Prostopadłe natężenia oświetlenia (adaptacyjne) Wysokość: 0.800 m, Margines: 0.000 m	266 lx	128 lx	402 lx	0.48	0.32	WP6
Płaskczyzna pracy (Pomieszczenie 8) Prostopadłe natężenia oświetlenia (adaptacyjne) Wysokość: 0.800 m, Margines: 0.200 m	391 lx	211 lx	567 lx	0.54	0.37	WP7
Płaskczyzna pracy (Pomieszczenie 9) Prostopadłe natężenia oświetlenia (adaptacyjne) Wysokość: 0.000 m, Margines: 0.000 m	144 lx	80.4 lx	195 lx	0.56	0.41	WP8
Płaskczyzna pracy (Pomieszczenie 10) Prostopadłe natężenia oświetlenia (adaptacyjne) Wysokość: 0.800 m, Margines: 0.000 m	243 lx	131 lx	303 lx	0.54	0.43	WP9
Płaskczyzna pracy (Pomieszczenie 11) Prostopadłe natężenia oświetlenia (adaptacyjne) Wysokość: 0.800 m, Margines: 0.000 m	312 lx	159 lx	400 lx	0.51	0.40	WP10
Płaskczyzna pracy (Pomieszczenie 12) Prostopadłe natężenia oświetlenia (adaptacyjne) Wysokość: 0.800 m, Margines: 0.000 m	260 lx	136 lx	338 lx	0.52	0.40	WP11

Budynek 1 · Piętro 1 (Scena świetlna 1)

Obiekty obliczeniowe

Płaszczyzna pracy (Pomieszczenie 13)	256 lx	125 lx	393 lx	0.49	0.32	WP12
Prostopadłe natężenia oświetlenia (adaptacyjne)						
Wysokość: 0.800 m, Margines: 0.000 m						

LUBELSKA
OKRĘGOWA
IZBA
INŻYNIERÓW
BUDOWNICTWA

Lublin, dnia 21 grudnia 2005 r.

LOIIB.OKK.7131 / 36 / 05

DECYZJA

Na podstawie art. 24 ust. 1 pkt. 2 ustawy z dnia 15 grudnia 2000 r. o samorządach zawodowych architektów, inżynierów budownictwa oraz urbanistów /Dz. U. z 2001 r. Nr 5, poz. 42, z późn. zm./, art. 13 ust. 1 pkt. 1, art. 14 ust. 1 pkt. 5 ustawy z dnia 7 lipca 1994 r. Prawo budowlane /tekst jednolity: Dz. U. z 2003 r. Nr 207, poz. 1126 z późn. zm./ oraz § 12 pkt. 1 i § 24 ust. 1 rozporządzenia Ministra Infrastruktury z dnia 18 maja 2005 r. w sprawie samodzielnych funkcji technicznych w budownictwie /Dz. U. Nr 96, poz. 817/

stwierdzamy, że

Pan Jarosław MALEŃCZYK

inżynier elektryk

urodzony dnia 15 maja 1975 r. w Białej Podlaskiej

otrzymał

UPRAWNIENIA BUDOWLANE

Nr ewidencyjny : LUB/0144/POOE/05

*do projektowania bez ograniczeń
w specjalności instalacyjnej w zakresie sieci, instalacji i urządzeń
elektrycznych i elektroenergetycznych*

UZASADNIENIE

W związku z uwzględnieniem w całości zadania strony, na podstawie art. 107 § 4 Kodeksu postępowania administracyjnego /Dz. U. z 2000 r. Nr 98, poz. 1071 z późn. zm./ odstępuje się od uzasadnienia decyzji.

Zakres nadanych uprawnień budowlanych wskazano na odwołanie decyzji.

POUCZENIE

1. Zgodnie z art. 12 ust. 7 w/w ustawy – Prawo budowlane – podstawę do wykonywania samodzielnych funkcji technicznych w budownictwie stanowi wpis do centralnego rejestru Głównego Inspektora Nadzoru Budowlanego oraz wpis na listę członków właściwej izby samorządu zawodowego.
2. Od niniejszej decyzji służy odwołanie do Krajowej Komisji Kwalifikacyjnej Polskiej Izby Inżynierów Budownictwa w Warszawie, za pośrednictwem Lubelskiej Okręgowej Izby Inżynierów Budownictwa w Lublinie w terminie 14 dnia od daty jej doręczenia.

Skład orzekający Okręgowej Komisji Kwalifikacyjnej

Przewodniczący
Składu orzekającego OKK

dr inż. Bolesław Horyński

Członek

mgr inż. Krzysztof Majchrzak

Członek

mgr inż. Kazimierz Stelmaszczuk

Otrzymują:

1. Pan Jarosław Małeńczyk
ul. Osiedłowa 27
21-536 Swory
2. Główny Inspektor
Nadzoru Budowlanego
3. a/a

**Szczegółowy zakres uprawnień
do projektowania bez ograniczeń
w specjalności instalacyjnej w zakresie sieci, instalacji i urządzeń
elektrycznych i elektroenergetycznych**

- I. Na mocy art. 12 ust. 1 pkt. 1 i art. 13 ust. 4 ustawy - Prawo budowlane, w zakresie objętym w/w specjalnością, niniejsze uprawnienia stanowią podstawę do:
- projektowania, sprawdzania projektów w specjalności objętej niniejszymi uprawnieniami i sprawowania nadzoru autorskiego,
 - sprawowania kontroli technicznej utrzymania obiektów budowlanych z zastrzeżeniem art. 62 ust. 5 ustawy.
- II. Na mocy § 3 ust. 1 i § 24 ust. 1 rozporządzenia Ministra Infrastruktury z dnia 18 maja 2005 r. w sprawie samodzielnych funkcji technicznych w budownictwie / Dz. U. Nr 96, poz. 817 /, niniejsze uprawnienia uprawniają do:
- sporządzania projektów zagospodarowania działki lub terenu w zakresie tej specjalności,
 - projektowania obiektu budowlanego, takiego jak: sieci, instalacje i urządzenia elektryczne i elektroenergetyczne, w tym kolejowe, trolejbusowe i tramwajowe sieci trakcyjne wraz z urządzeniami do zasilania i sterowania.

Przewodniczący
Składu Orzekającego OKK

dr inż. Bolesław Horyński



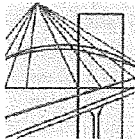

MAZOWIECKA
OKRĘGOWA
I Z B A
INŻYNIERÓW
BUDOWNICTWA



sygn. akt. MAZ/7131-7132/ 464 /05/E

Warszawa, dnia 30 grudnia 2005 r.

DECYZJA

Na podstawie art. 11 ust. 1 i art. 24 ust.1 pkt 2 ustawy z dnia 15 grudnia 2000 r. o samorządach zawodowych architektów, inżynierów budownictwa oraz urbanistów (Dz. U. z 2001 r. nr 5 poz. 42, z późn. zm.), art. 12 ust. 1 pkt. 1-5, art. 12 ust. 3, art. 13 ust. 1, ust. 3 i ust. 4, art. 14 ust. 1 pkt 5 ustawy z dnia 7 lipca 1994 r. Prawo budowlane (tekst jednolity: Dz. U. z 2003 r., Nr 207, poz. 2016 z późn. zm.) oraz § 3 ust.1, § 12 pkt.1, § 24 ust.1 rozporządzenia Ministra Infrastruktury z dnia 18 maja 2005 r. w sprawie samodzielnych funkcji technicznych w budownictwie (Dz. U. Nr 96 poz. 817.) Okręgowa Komisja Kwalifikacyjna Mazowieckiej Okręgowej Izby Inżynierów Budownictwa stwierdza, że:

Pan Paweł Stanisław Stefaniuk

inżynier

urodzony dnia 10 czerwca 1960 roku w Warszawie , syn Stanisława

uzyskał

UPRAWNIENIA BUDOWLANE

nr MAZ/0414/PWOE/05

**do projektowania i kierowania robotami budowlanymi bez ograniczeń
w specjalności instalacyjnej w zakresie sieci, instalacji i urządzeń
elektrycznych i elektroenergetycznych**

UZASADNIENIE

W związku z uwzględnieniem w całości żądania strony, na podstawie art. 107 § 4 Kodeksu postępowania administracyjnego odstępuje się od uzasadnienia decyzji.

Szczegółowy zakres nadanych uprawnień został opisany na odwrocie niniejszej decyzji

POUCZENIE

1. Zgodnie z art. 12 ust. 7 ustawy – Prawo budowlane, podstawę do wykonywania samodzielnych funkcji technicznych w budownictwie stanowi wpis do centralnego rejestru, prowadzonego przez Głównego Inspektora Nadzoru Budowlanego oraz wpis na listę członków właściwej izby samorządu zawodowego.

2. Od niniejszej decyzji służy odwołanie do Krajowej Komisji Kwalifikacyjnej Polskiej Izby Inżynierów Budownictwa w Warszawie za pośrednictwem Okręgowej Komisji Kwalifikacyjnej Mazowieckiej Okręgowej Izby Inżynierów Budownictwa w Warszawie, w terminie 14 dni od dnia jej doręczenia.

Skład Orzekający

- 1/ mgr inż. Ryszard Chaciński
2/ mgr inż. Krzysztof Latoszek
3/ mgr inż. Irena Churska

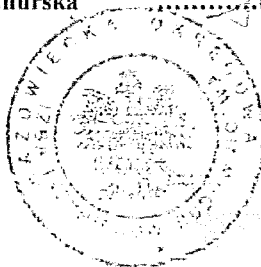

**Szczegółowy zakres uprawnień
do projektowania i kierowania robotami budowlanymi bez ograniczeń
w specjalności instalacyjnej w zakresie sieci, instalacji i urządzeń
elektrycznych i elektroenergetycznych**

I. Na mocy art. 12 ust. 1 pkt. 1-5 oraz art. 13 ust. 3 i ust. 4 ustawy - Prawo budowlane, w zakresie objętym wyżej wymienioną specjalnością, niniejsze uprawnienia stanowią podstawę do:

- 1/ projektowania, sprawdzania projektów architektoniczno-budowlanych i sprawowania nadzoru autorskiego,
- 2/ kierowania budową lub innymi robotami budowlanymi,
- 3/ kierowania wytwarzaniem konstrukcyjnych elementów budowlanych oraz nadzoru i kontroli technicznej wytwarzania tych elementów,
- 4/ wykonywania nadzoru inwestorskiego,
- 5/ sprawowania kontroli technicznej utrzymania obiektów budowlanych, z zastrzeżeniem art. 62 ust. 5 .

II. Na mocy § 3 ust. 1 rozporządzenia Ministra Infrastruktury z dnia 18 maja 2005 r. w sprawie samodzielnych funkcji technicznych w budownictwie, niniejsze uprawnienia budowlane uprawniają do sporządzania projektu zagospodarowania działki lub terenu, w zakresie tej specjalności.

III. Na mocy § 24 ust 1 rozporządzenia Ministra Infrastruktury z dnia 18 maja 2005 r. w sprawie samodzielnych funkcji technicznych w budownictwie, niniejsze uprawnienia budowlane uprawniają do: projektowania obiektu budowlanego lub kierowania robotami budowlanymi związanymi z obiektem budowlanym, takim jak: sieci, instalacje i urządzenia elektryczne i elektroenergetyczne, w tym kolejowe, trolejbusowe i tramwajowe sieci trakcyjne wraz z urządzeniami do zasilania i sterowania.

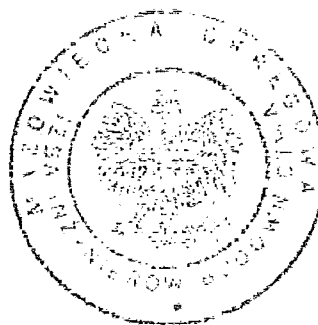

Otrzymują:

1. Pan Paweł Stanisław Stefaniuk
ul. Mikołajczyka 4 m. 19
03-984 Warszawa
2. Główny Inspektor Nadzoru Budowlanego
3. a/a

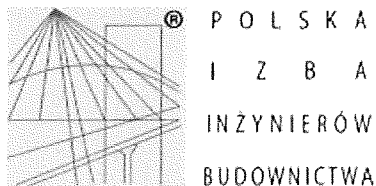

Zaświadczenie

o numerze weryfikacyjnym:

LUB-SSJ-U36-JWZ *

Pan Jarosław Małeńczyk o numerze ewidencyjnym LUB/IE/1006/03

adres zamieszkania [REDACTED]

jest członkiem Lubelskiej Okręgowej Izby Inżynierów Budownictwa i posiada wymagane ubezpieczenie od odpowiedzialności cywilnej.

Niniejsze zaświadczenie jest ważne od 2023-11-01 do 2024-10-31.

Zaświadczenie zostało wygenerowane elektronicznie i opatrzone bezpiecznym podpisem elektronicznym weryfikowanym przy pomocy ważnego kwalifikowanego certyfikatu w dniu 2023-10-17 12:20:44 roku przez:

Joanna Gieroba, Przewodniczący Rady Lubelskiej Okręgowej Izby Inżynierów Budownictwa.

Zgodnie z art. 781 K.c.

§ 1. Do zachowania elektronicznej formy czynności prawnej wystarcza złożenie oświadczenia woli w postaci elektronicznej i opatrzenie go kwalifikowanym podpisem elektronicznym.

§ 2. Oświadczenie woli złożone w formie elektronicznej jest równoważne z oświadczeniem woli złożonym w formie pisemnej.

* Weryfikację poprawności danych w niniejszym zaświadczeniu można sprawdzić za pomocą numeru weryfikacyjnego zaświadczenia na stronie Polskiej Izby Inżynierów Budownictwa www.piiib.org.pl lub kontaktując się z biurem właściwej Okręgowej Izby Inżynierów Budownictwa.

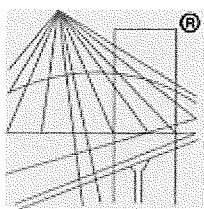

P O L S K A
I Z B A
I N Ź Y N I E R Ó W
B U D O W N I C T W A

Zaświadczenie

o numerze weryfikacyjnym:

MAZ-M8A-UAK-GT4 *

Pan PAWEŁ STEFANIUK o numerze ewidencyjnym MAZ/IE/1251/02
adres zamieszkania ul. WROCŁAWSKA 18 m.23, 01-493 WARSZAWA
jest członkiem Mazowieckiej Okręgowej Izby Inżynierów Budownictwa i posiada wymagane
ubezpieczenie od odpowiedzialności cywilnej.
Niniejsze zaświadczenie jest ważne od 2024-01-01 do 2024-12-31.

Zaświadczenie zostało wygenerowane elektronicznie i opatrzone bezpiecznym podpisem elektronicznym
weryfikowanym przy pomocy ważnego kwalifikowanego certyfikatu w dniu 2023-12-06 roku przez:

Roman Lulis, Przewodniczący Rady Mazowieckiej Okręgowej Izby Inżynierów Budownictwa.

Zgodnie z art. 78¹ K.c.

§ 1. Do zachowania elektronicznej formy czynności prawnej wystarcza złożenie oświadczenia woli w postaci elektronicznej i opatrzenie go
kwalifikowanym podpisem elektronicznym.

§ 2. Oświadczenie woli złożone w formie elektronicznej jest równoważne z oświadczeniem woli złożonym w formie pisemnej.

* Weryfikację poprawności danych w niniejszym zaświadczeniu można sprawdzić za pomocą numeru weryfikacyjnego zaświadczenia na
stronie Polskiej Izby Inżynierów Budownictwa www.piiib.org.pl lub kontaktując się z biurem właściwej Okręgowej Izby Inżynierów
Budownictwa.